ACTORES NAAR LANDAETA

JUAN JÉREZ

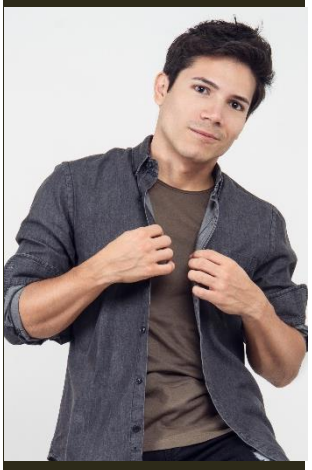

JESÚS HERNANDO RUIZ TORRES

Nacionalidad: Colombiano
Fecha De Nacimiento: 1 Abril
Estatura: 1,60 mts
Peso: 68 Kg
Tez: Blanco
Color De Ojos: Café
Tallas: Camisa: S, Pantalón: 28, Zapatos: 39.
Idiomas: Español e Inglés

Estudios Artísticos:

- Formación Actoral Para Cine Y Tv Academia Naar Landaeta
- 2017 Taller: Hernán Correa.
- 2017 Taller: Tatela González.
- 2017 Baile – Escuela Matices.
- 2015 Técnica Vocal – Jhon Borondo.
- 2013 Técnica Vocal - Andrea Monca.
- 2010 Pre básico I y II: Música – Univalle.

Experiencia Artística

Televisión:

- 2011 La Sucursal Del Cielo – Caracol Tv.
- 2011 Tu Voz Estéreo – Caracol Tv.

Teatro:

- 2014 Y Dios Creó A La Mujer – Dir. Sandra Naar.

Otros:

- 2012 Protocolo: Colgate.
- Canto
- Baile
- Guitarra
- Batería
- Bajo
- Piano
- Percusión Latina
- Tennis
- Ciclismo
- Montar a Caballo