ACTORES NAAR LANDAETA

JUAN CARDENAS

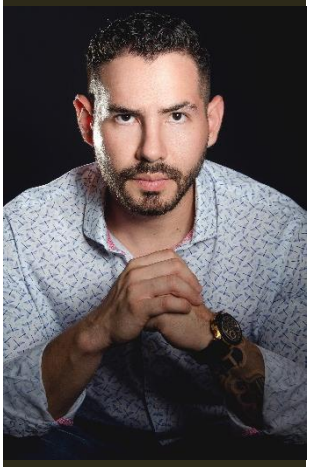

JUAN CAMILO CARDENAS ARTUNDUAGA

Nacionalidad: Colombiano.
Fecha De Nacimiento: 08 Enero 1995.
Estatura: 1,78 mts.
Peso: 85 Kg.
Color De Piel: Blanco.
Color De Ojos: Café.
Tallas: Camisa: L, Pantalón: 34, Zapatos: 41.
Idiomas: Español e inglés.

Estudios Artísticos:

- Formación Actoral Para Cine Y Tv Academia Naar Landaeta.
- 2021 - Taller: Casting Internacional I y II – Diego Correa.
- 2021 – Taller: Las Claves Para un Buen Casting I y II – Juan Pablo Rincón.

Experiencia Artística

Otros:

- Artes Marciales: Karate, boxeo, kickboxing, judo, muay thai, jiu jitsu, taekwondo.
- Deportes: Natación, buceo. Futbol, baloncesto, voleibol.
- Manejo de Armas: pistola 9mm, revolver, ametralladora, escopeta (traumáticas).
- Conducción: carro, moto, bicicleta.
- Baile: Salsa, merengue, bachata, urbano.
- Montar a caballo.
- Instrumentos musicales: Piano.
- Videos Publicitarios: Exitapp (2018), Buhomax (2021).