ACTORES NAAR LANDAETA

ANDRÉS RICO

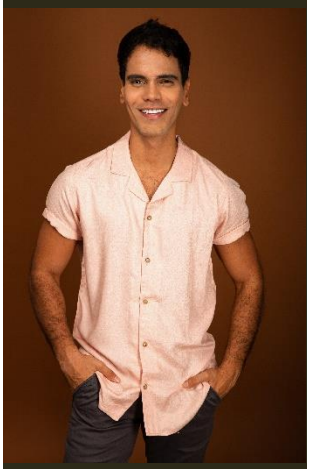

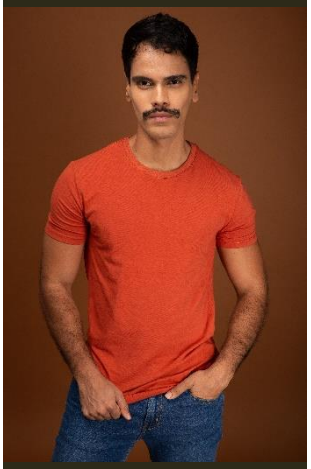

ANDRÉS FELIPE RICO GARCÍA

Nacionalidad: Colombiano
Fecha De Nacimiento: 27 Marzo 1995
Estatura: 1,70 mts
Peso: 64 Kg
Tez: Trigueña
Color De Ojos: Café
Tallas: Camisa: S, Pantalón: 30, Zapatos: 38.
Idiomas: Español e inglés

Estudios Artísticos:

- Formación Actoral Para Cine Y Tv Academia Naar Landaeta.
- Actuación para Tv y Cine - Anthony Meindl's Acting Workshop.
- Actuación para Tv y Cine - Berg's Studio Acting School.
- Actuación para Tv - Jack's Plotnick Acting Workshop.
- Actuación: Estudio de Actores.
- Técnica Contemporánea – Ballet. Azoe Danza.
- Técnica Vocal - Cantábile Escuela Musical.

Experiencia Artística

Cine:

- Pienso Luego Existes – Dir. John Mario Rivera

Teatro:

- Rabbit whole – Dir. Anthony Meindls.
- The Pillowman – Dir. Anthony Meindls.
- Cenicienta – Dir. Leonelia Gonzales.
- El Crimen del Hotel Palacio – Dir. Katherine Ávila.
- Alicia Quien lo Soñó – Dir. Leonelia Gonzales.

Otros:

- Canto: Tenor Lirico